



RENCONTRE PARTENARIALE CAVAILLON-L'ISLE SUR LA SORGUE

A destination des professionnels du sanitaire, du médico-social, du social et des associations d'usagers

Qui fait quoi ? Comment ? Pourquoi ?



JEUDI 27
NOVEMBRE 2025

de 9h00 à 14h00



Rencontre partenariale Cavaillon – l'Isle sur la Sorgue

Jeudi 27 novembre 2025

Salle du Moulin St Julien – Cavaillon

Programme



RENCONTRE PARTENARIALE CAVAILLON-L'ISLE SUR LA SORGUE

A destination des professionnels du sanitaire, du médico-social, du social et des associations d'usagers

Qui fait quoi ? Comment ? Pourquoi ?



**JEUDI 27
NOVEMBRE 2025**

de 9h00 à 14h00



• 9h30 : ALLOCUTIONS D'OUVERTURE

William MOUSSET, Directeur adjoint, CHI de Cavaillon-Lauris

Elisabeth AMOROS, Première adjointe au maire de Cavaillon, Vice-présidente du CCAS

• 9h45 : PREMIÈRE PARTIE

Le Centre de Ressources Territorial du CHI Cavaillon-Lauris, Sophie ALMODOVAR, Coordinatrice

La Plateforme des Aidants du Sud Vaucluse

Candy GRANIER-LAMOUREUX, Cadre, Flavie GIBIER, Coordinatrice du temps de répit

Le projet « Personnes ressources en santé mentale »

Julia SIRE, Cheffe de projet Santé mentale – DAC Ressources Santé Vaucluse

ARCA-Sud 84, Bernard BERTRAND, Coordinateur général de la Délégation de Vaucluse d'ARCA-Sud

Le réseau de lutte contre les Violences Infra Familiales du Pays Cavare -VIF-

Elodie COLL, RTIMS - Monts de Vaucluse et Pays Cavare - Département

Résonances médiations

Emilie VILLEFRANCHE, Médiatrice familiale responsable territoire Vaucluse

• 10h40 : PAUSE ET VISITES DES STANDS

• 11h30 : DEUXIÈME PARTIE

Le Centre Ressources Départemental sur la Lésion Cérébrale Acquise 84

Catherine BOURDAREL, Cheffe de service, Fabienne MORICHON, Médecine Physique et réadaptation MPR – Coordinatrice médicale – Etablissement Public Saint Antoine

Les actions et projets de la CPTS Cerebellum Pays des Sorgues et Luberon

Leïla BAUZA, Coordinatrice, Céline LEGROS, Chargée de Missions

L'Hospitalisation à domicile –HADAR

Stéphanie ESTOURNES, Médecin coordonnateur, Gabrielle BOUGENAU, Directrice des soins

L'offre de soins en psychiatrie du Pôle Luberon Val Durance, Eric FRASSON, Cadre de Santé – CH de Montfavet

La Maison des Adolescents, Rémy CHALMEL, Educateur spécialisé-médiateur familial

L'association DUNES - Développement Urbain de Nouveaux Espaces Sociaux

Najat AKALAY, Directrice Territoriale Vaucluse

• 12h30 : CONCLUSION

François BARRIERE, Directeur – DAC/C360 Ressources Santé Vaucluse



Allocutions d'ouverture



RENCONTRE PARTENARIALE CAVAILLON-L'ISLE SUR LA SORGUE

A destination des professionnels du sanitaire, du médico-social, du social et des associations d'usagers

Qui fait quoi ? Comment ? Pourquoi ?



JEUDI 27
NOVEMBRE 2025

de 9h00 à 14h00

- **M. William MOUSSET**, Directeur Adjoint
CHI de Cavaillon-Lauris
- **Mme Elisabeth AMOROS**, Première adjointe au
maire de Cavaillon, Vice-présidente du CCAS



Centre
Hospitalier
de Montfavet





RENCONTRE PARTENARIALE CAVAILLON-L'ISLE SUR LA SORGUE

A destination des professionnels du sanitaire, du médico-social, du social et des associations d'usagers

Qui fait quoi ? Comment ? Pourquoi ?



**JEUDI 27
NOVEMBRE 2025**

de 9h00 à 14h00



1ère partie des présentations



RENCONTRE PARTENARIALE CAVAILLON-L'ISLE SUR LA SORGUE



A destination des professionnels du sanitaire, du médico-social, du social et des associations d'usagers

Qui fait quoi ? Comment ? Pourquoi ?



JEUDI 27
NOVEMBRE 2025

de 9h00 à 14h00



Centre Ressources Territorial Luberon et Monts de Vaucluse

Sophie ALMODOVAR
Infirmière de coordination du CRT



Contexte / Porteur du CRT

- **Porté par l'EHPAD du CHICL**
- **Financé par l'ARS PACA**
- **Opérationnel depuis décembre 2023**

**Rencontre
Partenariale
Cavaillon -
l'Isle sur la
Sorgue**



Objets / Objectifs

Rencontre
Partenariale
Cavaillon -
l'Isle sur la
Sorgue



- Favoriser le plus longtemps possible et dans les meilleures conditions, le maintien à domicile de la PA
- Mutualiser les ressources territoriales autour de l'accompagnement de la PA

Conditions d'inclusion :

-
- Centre de ressources territorial
pour les personnes âgées
- CENTRE HOSPITALIER
DU PAYS D'APT
- 0 20 40

17 communes :

Actions / Activités principales

**Rencontre
Partenariale
Cavaillon -
l'Isle sur la
Sorgue**



- **Accompagner la perte d'autonomie**
- **Repérer la fragilité**
- **Développer des actions de prévention**
- **Rompre l'isolement**
- **Soutenir les aidants**
- **Maintenir et stimuler les fonctions cognitives**
- **Assurer la continuité du parcours de soins**
- **Resocialiser**
- **Coordonner l'ensemble des intervenants extérieurs autour de l'aidé et l'aidant**
- **Limiter les hospitalisations non justifiées avec levée de doute**
- **Limiter la durée d'hospitalisation en organisant le projet de retour à domicile**

Contact / Coordonnées



**Rencontre
Partenariale
Cavaillon -
l'Isle sur la
Sorgue**



- **Sophie ALMODOVAR, IDEC**
- **CRT ouvert du lundi au vendredi de 9h00 à 17h00**
- **Tel : 06 76 98 07 46**
- **Mail : secret.crt@ch-cavaillon.fr**





PLATEFORME DES AIDANTS Sud Vaucluse

RENCONTRE PARTENARIALE CAVAILLON-L'ISLE SUR LA SORGUE



Plateforme des Aidants



A destination des professionnels du sanitaire, du médico-social, du social et des associations d'usagers

Qui fait quoi ? Comment ? Pourquoi ?



JEUDI 27
NOVEMBRE 2025

de 9h00 à 14h00

Candy GRANIER LAMOUREUX

Cadre de service

Flavie GIBIER

Infirmière coordinatrice temps de répit





NOTRE MISSION...

Soutenir, accompagner et orienter les aidants familiaux accompagnant un proche vivant à domicile et en perte d'autonomie

NOTRE TERRITOIRE D'INTERVENTION :

- Pays d'Apt
- Carpentras et la COVE
- Cavaillon / Isle sur Sorgue
- Secteur Pertuis/Cadenet

Rencontre
Partenariale
Cavaillon -
l'Isle sur la
Sorgue





NOS ACTIONS SUR LE TERRITOIRE

Rencontre
Partenariale
Cavaillon -
l'Isle sur la
Sorgue



- **Evaluer les besoins en aides et soins** pour les personnes malade et leur proche aidant
- **Accompagner et informer** sur les droits, démarches
- **Proposer du soutien psychologique** : entretiens individuels / groupes de paroles Aidants-aidés
- **Proposer des activités de bien-être** : sophrologie, gym douce, séances relaxation/massages, randonnées...
- **Proposer du Temps de répit à domicile**



LE TEMPS DE REPIT

Rencontre
Partenariale
Cavaillon -
l'Isle sur la
Sorgue



- Au cours de ces dernières années, l'ARS Paca a développé plusieurs dispositifs innovants destinés au soutien des aidants, parmi lesquels le dispositif de « Relayage », lancé en 2018, puis de « Temps libéré » développé en mai 2020 au moment du premier confinement.
- Le Centre Hospitalier est porteur de ce projet depuis 2024 en proposant ce dispositif par le biais de la plateforme des aidants



LE TEMPS DE RÉPIT

Qu'est ce que c'est ?

Le temps de répit est un service qui permet de garder un proche à domicile afin de libérer du temps à l'aidant pour :

- faire une sortie,
- programmer un rendez-vous médical
- Se reposer
- Pratiquer une activité
- ...

L'Intervention est ponctuelle et gratuite

**Rencontre
Partenariale
Cavaillon -
l'Isle sur la
Sorgue**





LE TEMPS DE RÉPIT

Qui cela concerne ?

- Les aidants qui vivent avec un proche en perte d'autonomie et/ou présentant des troubles cognitifs
- Les aidants épuisés et ayant besoins de temps de répit

Quand ?

- 1/2 journée ou une journée /mois
- 8 fois / an

Rencontre
Partenariale
Cavaillon -
l'Isle sur la
Sorgue





LE TEMPS DE RÉPIT

Rencontre
Partenariale
Cavaillon -
l'Isle sur la
Sorgue

Comment cela se déroule ?

- Le temps de répit s'organise à domicile avec l'intervention d'un professionnel en se substituant à l'aidant, pour le relayer.
- L'aidant a le choix de rester au domicile ou de sortir pendant la prestation.
- Le professionnel conserve les habitudes de vie du bénéficiaire.
- Le professionnel ne se substitut pas aux intervenants déjà existants.





CONTACT / COORDONNÉES DE LA PLATEFORME DES AIDANTS

POUR L'ENSEMBLE DES PRESTATIONS

Rencontre
Partenariale
Cavaillon -
l'Isle sur la
Sorgue



- Un numéro unique : **04.90.21.36.03**
- Mail : plateforme.repit@hopital-islesursorgue.fr



RENCONTRE PARTENARIALE CAVAILLON-L'ISLE SUR LA SORGUE

A destination des professionnels du sanitaire, du médico-social, du social et des associations d'usagers

Qui fait quoi ? Comment ? Pourquoi ?



JEUDI 27
NOVEMBRE 2025

de 9h00 à 14h00



Projet Personnes Ressources Santé Mentale



Julia SIRE

**Cheffe de Projet Santé Mentale
Ressources santé Vaucluse**



Contexte / Porteur

Rencontre
Partenariale
Cavaillon -
l'Isle sur la
Sorgue

Qui fait quoi ? Comment ? Pourquoi ?



COMMUNAUTÉ 360
DAC
DISPOSITIF D'APPUI À LA
COORDINATION
RESSOURCES SANTÉ VAUCLUSE

- Projet issu du Conseil National de la Refondation en 2023



- DAC Ressources Santé Vaucluse missionné par l'ARS

Objets / Objectifs opérationnels



Rencontre
Partenariale
Cavaillon -
l'Isle sur la
Sorgue



- **Outils des professionnels au sein des guichets de proximité pour améliorer l'accueil des personnes âgées en souffrance psychique**
- **Et plus particulièrement :**
 - **Réaliser un diagnostic territorial** (identifier notamment les besoins et les ressources existantes)
 - **Organiser la formation** de personnes ressources en santé mentale
 - **Animer une communauté de pratique** pour le partage d'expériences et la mise à disposition d'outils adaptés

Public / Secteur

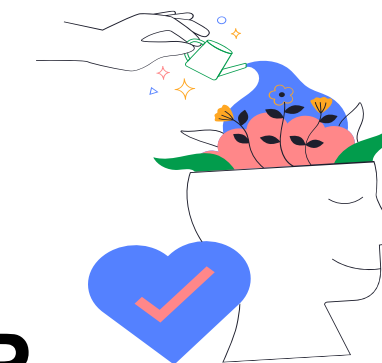

**Rencontre
Partenariale
Cavaillon -
l'Isle sur la
Sorgue**

- Destinée aux professionnels des CCAS, mairies, EDES, MSP, structures d'accompagnement social et d'aide alimentaire... en Vaucluse
- Ecosystème des acteurs ressources :

Qui fait quoi ? Comment ? Pourquoi ?



**COMMUNAUTÉ 360
DAC**
DISPOSITIF D'APPUI À LA
COORDINATION
RESSOURCES SANTÉ VAUCLUSE

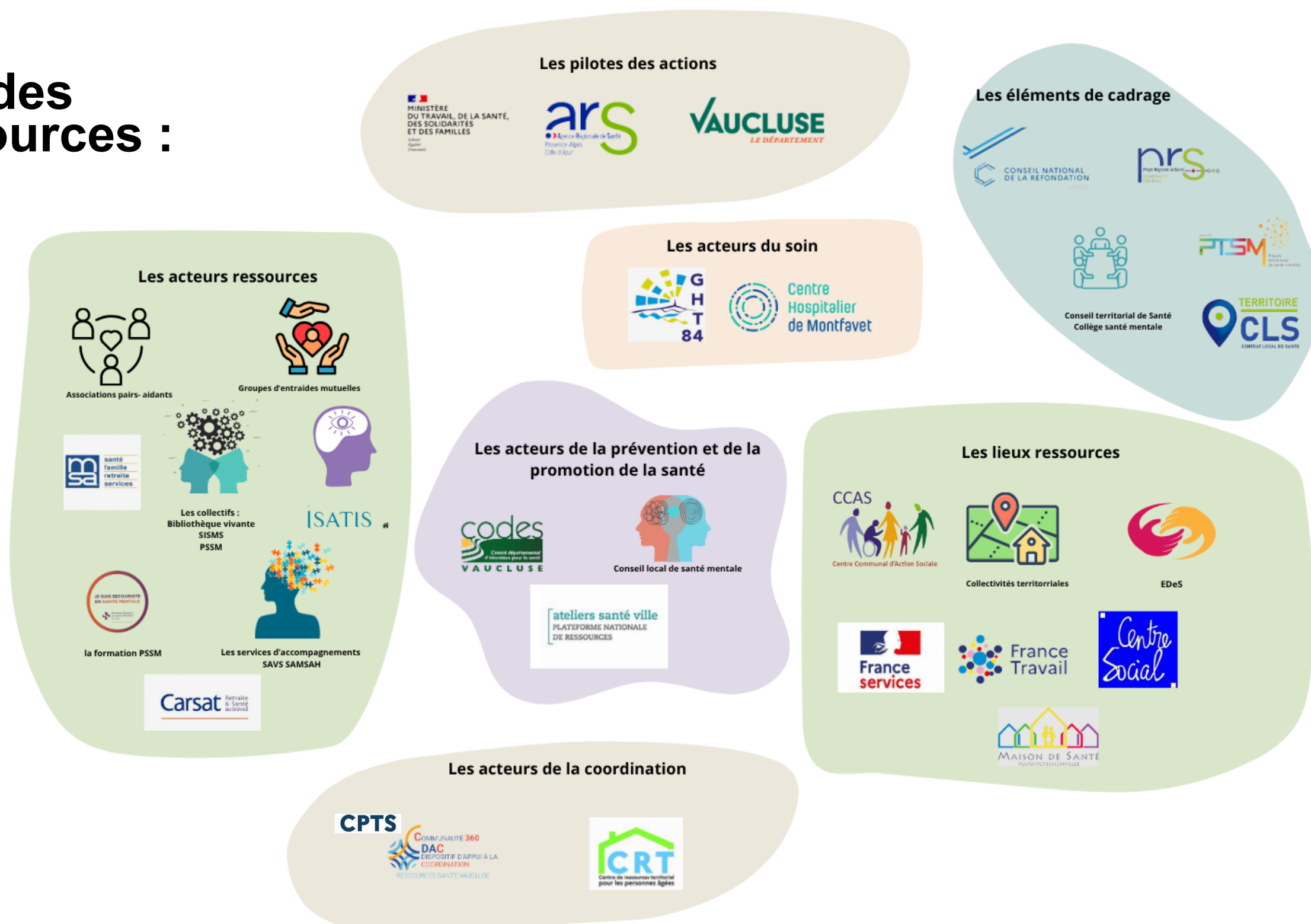

Actions / Activités principales



Rencontre Partenariale Cavaillon - l'Isle sur la Sorgue

Qui fait quoi ? Comment ? Pourquoi ?



Pour qui ?



Calendrier / Contacts

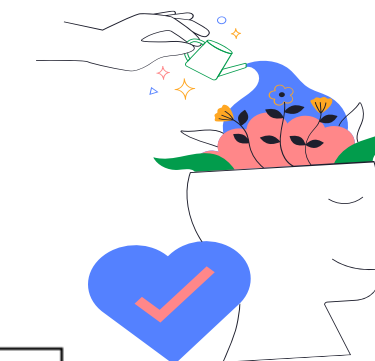

Rencontre Partenariale Cavaillon - l'Isle sur la Sorgue

Qui fait quoi ? Comment ? Pourquoi ?



Pour qui ?



Lieux	Avignon	Valréas Haut- Vaucluse	L'Isle sur la Sorgue Carpentras	Session dédiée agents accueil	Apt Cavaillon
Module 1	13 et 14 novembre 2025	22 et 23 janvier 2026	5 et 6 mars 2026	4 et 05 juin 2026	24 et 25 septembre 2026
Module 2	5 décembre 2025	12 février 2026	26 mars 2026	25 juin 2026	15 octobre 2026
Rencontre 1 communauté pratique	21 mai 2026	02 juillet 2026	10 septembre 2026	05 novembre 2026	11 mars 2027
Rencontre 2 communauté de pratique	Octobre 2026	Décembre 2026	Février 2027	Mai 2027	Septembre 2027
Newsletter Santé mentale trimestrielle	Janvier Avril Juillet Octobre				

- **Contact : Julia SIRE, Cheffe de projet Santé Mentale – RSV**
Tel : 06 68 15 43 15 – Mail : projet.santementale@rsv84.fr

Dispositif Expert Régional –DER- en addictologie Délégation de Vaucluse

3 missions :

- Appui aux professionnels
- Coordination des parcours en santé
- Animation territoriale

Offre :

Pour les professionnels du sanitaire, du médico-social et du social :

- Expertise médicale
- Réunions de Concertation Pluridisciplinaires (analyse des pratiques)
- Mise à disposition de données thématiques, Site internet, annuaire départemental, Newsletter
- ARCA'fé : webinaire mensuel d'information et d'échange
- Formations : RPIB, Prescription de TSN, Entretien motivationnel, Maternité et addictions
- Coordination et accompagnement

Pour les personnes ayant des conduites addictives et leur entourage :

- Accueil, évaluation, information, accompagnement et/ou orientation
- Actes dérogatoires
- Réunions de Coordination Pluriprofessionnelle
- Projets spécifiques

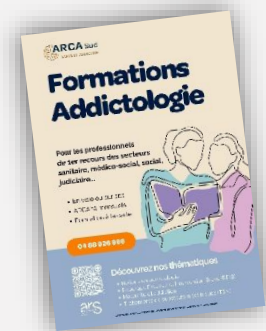

 **04 88 926 888**

Un numéro de téléphone régional
Une réponse départementale

www.arca-sud.fr 



Scannez le QR code
pour accéder à la
vidéo de
présentation

Groupe de sensibilisation et d'échanges pour les Aidants familiaux de personnes avec des conduites addictives âgées et/ou adultes en situation de handicap

- **Objectif général** : outiller les aidants face aux conduites addictives de leur aidé
 - ✓ Favoriser la santé mentale
 - ✓ Changer le regard sur l'addiction
 - ✓ Valoriser le rôle de l'aidant
 - ✓ Développer des postures adaptées
- **Projet élaboré en collaboration avec les partenaires concernés, avec une forte représentation des usagers**
- **Session de 4 demi-journées + 1 retour d'expérience**

Solutions de répit



3 formateurs

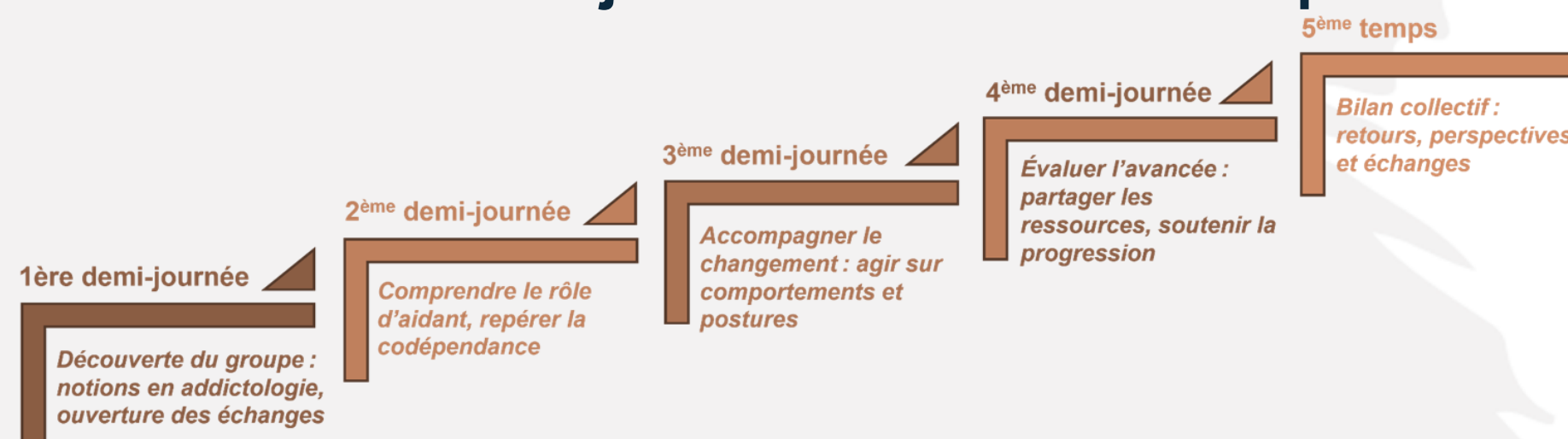



RENCONTRE PARTENARIALE CAVAILLON-L'ISLE SUR LA SORGUE

A destination des professionnels du sanitaire, du médico-social, du social et des associations d'usagers

Qui fait quoi ? Comment ? Pourquoi ?



JEUDI 27
NOVEMBRE 2025

de 9h00 à 14h00



Réseau Territorial de Lutte contre les Violences Intrafamiliales Monts de Vaucluse Pays Cavare



Elodie COLL

Responsable Territoriale d'Intervention Medico
Sociale Monts de Vaucluse Pays Cavare

Département de Vaucluse

Création d'un Réseau Territorial de Lutte contre les Violences Intrafamiliales

Rencontre
Partenariale
Cavaillon -
l'Isle sur la
Sorgue



COMMUNAUTÉ 360
DAC
DISPOSITIF D'APPUI À LA
COORDINATION
RESSOURCES SANTÉ VAUCLUSE

VIF = enjeu sociétal :

- 373 000 femmes victimes de violences conjugales (données 2022)
- 230 000 violences sexuelles recensées / 400 000 enfants exposés (données 2022)
- 140 femmes tuées par leur conjoint ou ex-conjoint en 2025 (Association Nous Toutes)

Le développement des Réseaux VIF sur le Département de Vaucluse :

- Une volonté politique de la Présidente du Département
- Qui se traduit par la création d'un réseau par Territoire d'Intervention Médico-Sociale (TIMS)
- Soit 6 au total sur le Département

Une animation partenariale coportée sur le TIMS MVPC par :

- Le Département de Vaucluse (EDES de Cavaillon et l'Isle sur la Sorgue)
- Le CCAS de Cavaillon
- La Direction Cohésion Sociale de la ville de l'Isle sur la Sorgue

Public / Secteur

MVPC = 19 communes autour de Cavaillon et l'Isle sur la Sorgue



Rencontre
Partenariale
Cavaillon -
l'Isle sur la
Sorgue



Pourquoi un Réseau ?



- Créer un socle commun partagé de connaissance et de compréhension des enjeux
- Sensibiliser les professionnels et la population sur les signes de violences intrafamiliales
- Faciliter le repérage et l'orientation des victimes
- Coordonner et articuler les actions de prévention et d'accompagnement des victimes tout au long de leur parcours
- Mesurer l'efficacité des actions mises en place et ajuster les stratégies en conséquence



Rencontre
Partenariale
Cavaillon -
l'Isle sur la
Sorgue



COMMUNAUTÉ 360
DAC
DISPOSITIF D'APPUI À LA
COORDINATION
RESSOURCES SANTÉ VAUCLUSE

Fonctionnement du réseau VIF Monts de Vaucluse Pays Cavare

Séance plénière : 1 fois par an avec tous les partenaires

3 groupes de travail qui se réunissent 2 à 3 fois par an :

- **Groupe 1 : Cellule de veille opérationnelle pour coordonner les interventions entre partenaires**
- **Groupe 2 : Interconnaissance, repérage et orientation**
- **Groupe 3 : Sensibilisation des publics**

Objectifs attendus

- **Renforcement de la solidarité territoriale : Mobilisation des ressources locales pour un impact maximal**
- **Création d'un environnement protecteur : garantir la sécurité des victimes et promouvoir des comportements non violents**
- **Engagement durable : Assurer un suivi à long terme et une disponibilité des ressources pour lutter contre les violences intrafamiliales**
- **Ensemble, construire un territoire sans violence !**

**Rencontre
Partenariale
Cavaillon -
l'Isle sur la
Sorgue**



Contact / Coordonnées

Rencontre Partenariale Cavaillon - l'Isle sur la Sorgue



Elodie COLL

*Responsable du Territoire d'Intervention
Médico-Sociale des Monts de Vaucluse et Pays Cavare
Direction de l'Action Sociale | Pôle Solidarités
04 90 06 48 62 - 06 14 46 73 92*

www.vaucluse.fr



Viallard Zohra

Direction cohésion sociale.
Mairie de l'Isle-sur-la-Sorgue.

z.viallard@islesurlasorgue.fr –
04 90 38 75 15 ou 06 14 59 04 63



Nelly MERCIER

Directrice du CCAS de Cavaillon.
04 90 78 03 45 / 07 89 81 41 33



Sylvie Maurel

Responsable Pôle Inclusion Sociale
04-90-78-03-45/06-01-70-40-50



La médiation familiale avec Résonances Médiations



Émilie VILLEFRANCHE
Responsable territoire Vaucluse
Médiatrice familiale DE
Résonances Médiations



RENCONTRE PARTENARIALE CAVAILLON-L'ISLE SUR LA SORGUE

A destination des professionnels du sanitaire, du médico-social, du social et des associations d'usagers

Qui fait quoi ? Comment ? Pourquoi ?



**JEUDI 27
NOVEMBRE 2025**
de 9h00 à 14h00



Rencontre Partenariale Cavaillon - l'Isle sur la Sorgue



Dénouer le conflit, renouer le dialogue

-  Association loi 1901 qui accompagne les familles dans le conflit à partir des techniques de la médiation
-  Création en 1997 *(28 années d'expérience)* puis fusion avec Alpha médiations en 2020
-  3 Départements *(Bouches-du-Rhône, Var, Vaucluse)*
-  5 antennes et 40 sites d'accueil
(Aix-en-Provence, Avignon, Draguignan, Marseille, Tarascon/Arles)
-  1 Conseil d'Administration, 24 salariées dont 17 médiatrices familiales D.E
-  Un organisme de formation certifié  processus certifié  , partenaire de l'IRTS PACA Corse pour la formation du DEMF



Qui fait quoi ? Comment ? Pourquoi ?



Pour qui ?



Rencontre
Partenariale
Cavaillon -
l'Isle sur la
Sorgue



LA MÉDIATION FAMILIALE C'EST QUOI ?



- * La médiation familiale propose un **espace de paroles et de dialogue** aux familles vivant un désaccord, un conflit, une rupture relationnelle
- * Le rôle du médiateur est de faire tiers entre les participants, de leur offrir un cadre sécurisé pour leurs échanges grâce à une **posture neutre, impartiale, sans-jugement**, pour les soutenir dans l'expression de leurs besoins et dans la prise de décisions adaptée à leur situation familiale

Ses spécificités ?

- * La **libre-adhésion** : jamais obligatoire, la médiation se met en place si l'ensemble des participants sont parties prenantes à la démarche
- * La **confidentialité** : le médiateur ne révèle pas le contenu des entretiens à l'extérieur

QUI EST CONCERNÉ ?

**Rencontre
Partenariale
Cavaillon -
l'Isle sur la
Sorgue**



Parents en
situation de
séparation/
divorce ayant
des enfants

Grands-parents à
propos des petits
enfants

Familles
recomposées

**MÉDIATION
FAMILIALE**

Parent en conflit ou
rupture de lien avec
son adolescent/
jeune adulte

Fratries concernées
par la prise en charge
d'un parent en perte
d'autonomie/
handicap ou suite à
une succession

OÙ NOUS TROUVER ? En Vaucluse

Rencontre
Partenariale
Cavaillon -
l'Isle sur la
Sorgue



COMMUNAUTÉ 360
DAC
DISPOSITIF D'APPUI À LA
COORDINATION
RESSOURCES SANTÉ VAUCLUSE

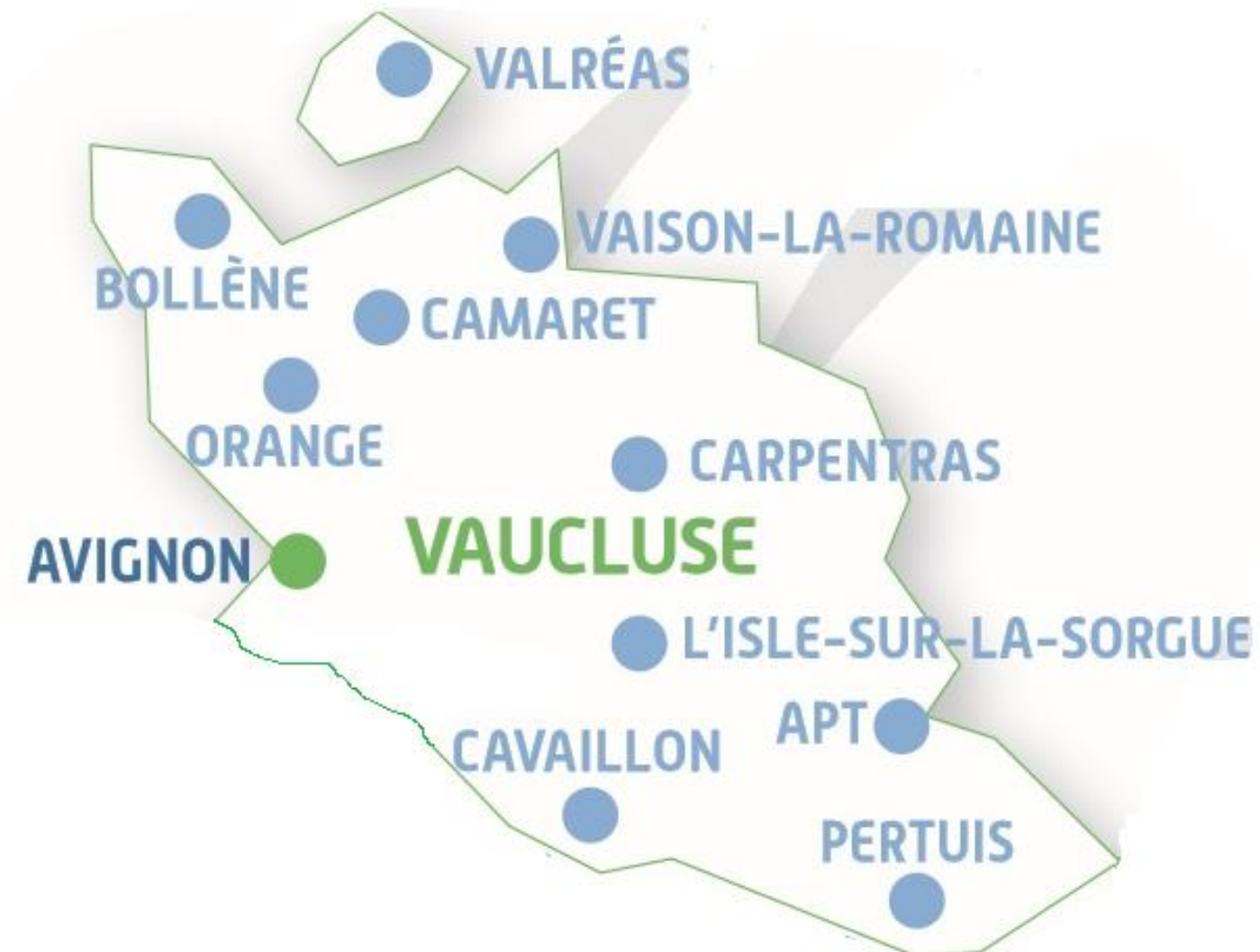

11 villes

23 lieux de permanence

(Pertuis gérée par l'antenne d'Aix)

Rencontre Partenariale Cavaillon - l'Isle sur la Sorgue



NOS COORDONNÉES

ANTENNE VAUCLUSE

Immeuble ORION – Centre d'affaires Cap Sud
395 rue Pierre Seghers 84000 AVIGNON

04.90.86.32.75

avignon84-resonancesmediations@orange.fr

Notre Assistante Administrative : Julie BRASS

Nos Médiatrices Familiales :

Emilie VILLEFRANCHE

Estelle TOURNIAIRE

Emilie FOLLIO

Annie DUBIN-LUBINEAU



Des questions ?

RENCONTRE PARTENARIALE CAVAILLON-L'ISLE SUR LA SORGUE



A destination des professionnels du sanitaire, du médico-social, du social et des associations d'usagers

Qui fait quoi ? Comment ? Pourquoi ?



**JEUDI 27
NOVEMBRE 2025**

de 9h00 à 14h00



Centre
Hospitalier
de Montfavet





RENCONTRE PARTENARIALE CAVAILLON-L'ISLE SUR LA SORGUE

A destination des professionnels du sanitaire, du médico-social, du social et des associations d'usagers

Qui fait quoi ? Comment ? Pourquoi ?



**JEUDI 27
NOVEMBRE 2025**

de 9h00 à 14h00



Pause et visites des stands



RENCONTRE PARTENARIALE CAVAILLON-L'ISLE SUR LA SORGUE

A destination des professionnels du sanitaire, du médico-social, du social et des associations d'usagers

Qui fait quoi ? Comment ? Pourquoi ?



Pour qui ?

**JEUDI 27
NOVEMBRE 2025**

de 9h00 à 14h00



Centre
Hospitalier
de Montfavet



2ème partie des présentations



RENCONTRE PARTENARIALE CAVAILLON-L'ISLE SUR LA SORGUE

A destination des professionnels du sanitaire, du médico-social, du social et des associations d'usagers

Qui fait quoi ? Comment ? Pourquoi ?



JEUDI 27
NOVEMBRE 2025

de 9h00 à 14h00



Centre Hospitalier
de Montfavet



Centre Ressources Départemental
sur la Lésion Cérébrale Acquise - 84

Catherine BOURDAREL – Cheffe de service
Dr Fabienne MORICHON – Médecin Médecine
Physique et Réadaptation – Coordinatrice médicale
Etablissement Public Saint Antoine



Etablissement Public Saint Antoine

EPSA Formation



Datadock
Organisme validé
et référencé



Contexte / Porteur

Rencontre
Partenariale
Cavaillon -
l'Isle sur la
Sorgue



- **CRD –LCA 84** = Centre de Ressources sur la Lésion Cérébrale Acquise en Vaucluse
- **Porteur : EPSA** = Établissement Public Saint Antoine
- **Ressources humaines** : Expertise des professionnels des services et établissements

Public / Secteur

Rencontre
Partenariale
Cavaillon -
l'Isle sur la
Sorgue



COMMUNAUTÉ 360
DAC
DISPOSITIF D'APPUI À LA
COORDINATION
RESSOURCES SANTÉ VAUCLUSE

➤ Public

- Les personnes ayant une lésion cérébrale acquise
- Leurs proches aidants
- Les professionnels concernés par la prise en charge ou l'accompagnement des personnes

➤ Secteur : MEDICO SOCIAL

Rencontre Partenariale Cavaillon - l'Isle sur la Sorgue



1. Appui conseil aux personnes, aux aidants et aux professionnels



2. Actions de sensibilisation, d'information et de formation



Centre Ressources Départemental
sur la Lésion Cérébrale Acquis - 84

3. Animation du réseau LCA



COMMENT ?

1. Appui Conseil : Etudes de situations - échanges téléphoniques – mails – rencontres – mises en lien – orientation...

✓ Pas de prescripteur.

2. Sensibilisation / Formation :

- Conférences : 4 par an
- Forum
- Actions de formation auprès des SAD – Service d'aide à domicile
- Actions internes : nouveaux professionnels
- Actions à la demande
- Ressources documentaires

3. Animation du Réseau LCA 84...

Rencontre
Partenariale
Cavaillon -
l'Isle sur la
Sorgue



Un réseau de professionnels réactivé depuis deux ans

LE RÉSEAU LCA 84 C'EST QUOI ?

Rencontre
Partenariale
Cavaillon -
l'Isle sur la
Sorgue



COMMUNAUTÉ 360
DAC
DISPOSITIF D'APPUI À LA
COORDINATION
RESSOURCES SANTÉ VAUCLUSE

2. IDENTIFICATION DES
PROFESSIONNELS ET ASSOCIATIONS
DU TERRITOIRE : qui fait quoi où
comment

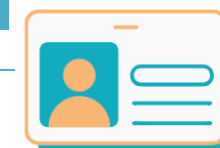

1. PROMOTION D'UNE
ÉTHIQUE



3. MUTUALISATION ET
DIFFUSION des savoirs et
expertises et ressources



4. PARCOURS DE SOINS
- Qualité
- Continuité
- Cohérence



7. COOPÉRATION



RESEAU LCA 84

5.-6. FACILITATION ET RECUEIL :
des besoins, ressources, et des
innovations



COMMENT ?

Rencontre Partenariale Cavaillon - l'Isle sur la Sorgue



- **Rencontres partenaires x 2 par an =**
 - Apprendre à se connaître
 - Partager l'actualité de chacun des membres du réseau , des autres réseaux sur le territoire
 - Définir des besoins et des objectifs de chacun
- **A chaque rencontre, un compte rendu diffusé**
- **Groupes de travail x 2 = réfléchir ensemble, co-construire sur :**
 - Formation des membres du réseau
 - Ethique et inclusion

Rencontre
Partenariale
Cavaillon -
l'Isle sur la
Sorgue



COMMUNAUTÉ 360
DAC
DISPOSITIF D'APPUI À LA
COORDINATION
RESSOURCES SANTÉ VAUCLUSE

Contact / Coordonnées

CRD LCA 84

BP 50108

84804 L'Isle-sur-la-Sorgue Cedex

crd@epsa84.fr



Centre Ressources Départemental
sur la Lésion Cérébrale Acquis - 84



POUR PLUS D'INFORMATIONS

SUIVEZ-NOUS !



Réseau LCA 84





CPTS CEREBELLUM Pays des Sorgues et Luberon

RENCONTRE PARTENARIALE CAVAILLON-L'ISLE SUR LA SORGUE



A destination des professionnels du sanitaire, du médico-social, du social et des associations d'usagers

Qui fait quoi ? Comment ? Pourquoi ?



JEUDI 27
NOVEMBRE 2025
de 9h00 à 14h00



Leïla BAUZA – Coordinatrice
Céline LEGROS – Chargée de mission



Contexte

Rencontre
Partenariale
Cavaillon -
l'Isle sur la
Sorgue



- **Association loi 1901 à l'initiative des professionnels de santé du territoire**
- **Créée en 2020 suite à la loi de modernisation du système de santé (2016)**
- **Tutelles :**
 - ARS pour validation du projet de santé
 - CPAM pour définition partenariale suivi des objectifs

Objectifs

Rencontre
Partenariale
Cavaillon -
l'Isle sur la
Sorgue



Informers, organiser, coordonner

- **Créer du lien entre les professionnels de santé du territoire**
- **Favoriser la coordination avec et entre les dispositifs existants**
- **Porter des projets concrets au service des patients et des professionnels de santé**

Public / Secteur

Rencontre
Partenariale
Cavaillon -
l'Isle sur la
Sorgue



- **Secteur sanitaire**
- **Approche populationnelle et territoriale**
- **A destination des professionnels de santé**

Actions / Activités principales

- **Coordination entre les différents dispositifs**
- **Accompagnement des professionnels de santé**
- **Exemples d'actions concrètes :**
 - Portage expérimental d'un programme d'Education Thérapeutique du Patient adulte en situation d'obésité
 - Portage et mise en œuvre territoriale du programme ICOPE (Integrated Care for Older PEople)

Rencontre
Partenariale
Cavaillon -
l'Isle sur la
Sorgue



Contact / Coordonnées

Rencontre
Partenariale
Cavaillon -
l'Isle sur la
Sorgue

Qui fait quoi ? Comment ? Pourquoi ?



COMMUNAUTÉ 360
DAC
DISPOSITIF D'APPUI À LA
COORDINATION
RESSOURCES SANTÉ VAUCLUSE

CPTS CEREBELLUM
contact@cpts-cerebellum.fr

07 86 95 17 28





RENCONTRE PARTENARIALE CAVAILLON-L'ISLE SUR LA SORGUE

A destination des professionnels du sanitaire, du médico-social, du social et des associations d'usagers

Qui fait quoi ? Comment ? Pourquoi ?



**JEUDI 27
NOVEMBRE 2025**

de 9h00 à 14h00



Centre
Hospitalier
de Montfavet



HADAR



Stéphanie ESTOURNES
Médecin praticien d'HAD

Contexte et objectifs

Rencontre
Partenariale
Cavaillon -
l'Isle sur la
Sorgue



- **Eviter** une hospitalisation et/ou en diminuer la durée
- **Coordonner** l'ensemble des acteurs médicaux, paramédicaux et sociaux autour du patient et de sa famille au domicile du patient
- **Astreinte** : médicale et paramédicale 24h/24, 7j/7

Equipe pluridisciplinaire



5 médecins



1 DSI



2 cadres



2 IPA



18 IDEAC



**1 pharmacienne
3 préparatrices**



Infirmiers

**80 % libéraux
20 % salariés**



Aides-soignants

**99 % salariés
1% partenariat**



**2 Assistantes
Sociales
2 Psychologues**



**5 Secrétaires
médicales**



Kinésithérapeute

Diététicienne

Ergothérapeute

100 % libéral

+ Service Logistique

+ Prestataires



Rencontre Partenariale Cavaillon - l'Isle sur la Sorgue



Secteur :



Public : de la pédiatrie à la personne âgée

Motifs de prise en soins



Rencontre
Partenariale
Cavaillon -
l'Isle sur la
Sorgue



- PEC palliative et d'accompagnement
- Pansements complexes
- Traitements intraveineux
- Alimentation (entérale, parentérale)
- PEC de la douleur
- Surveillance post-chimiothérapie (traitement, aplasie, radiothérapie)
- 3 filières spécialisées
- Demandes anticipées en ESMS

Contact / Coordonnées

Rencontre
Partenariale
Cavaillon -
l'Isle sur la
Sorgue



- **Demande médicale**
 - Via trajectoire
 - Format papier (Site, onglet HAD)
- **Tel. secrétariat (8h30-17h) : 04.90.13.47.40**
- **Fax : 04.90.89.72.46**
- **Mail : secretariat-had@hadar.fr**
- **Site internet : <https://hadar.fr/>**

L'offre des soins psychiatriques du PLVD... une organisation des soins sectorisée au cœur du territoire

Des structures ambulatoires

- 3 CMP à Cavaillon, Apt et Sènas
- 1 antenne 1 fois par semaine du CMP de Cavaillon à l'Isle sur la Sorgue
- 1 CATTP à l'Isle sur la Sorgue
- 1 HDJ à l'Isle sur la Sorgue et 1 HDG à Apt

Des dispositifs d'Aller-vers et favorisant l'autonomie

- 1 Equipe Mobile de Maintien A Domicile –EMMAD- et des appartements communautaires
- 1 Equipe Mobile de Psychiatrie de la Personne Agée –EMPPA-
- 1 Centre de Réhabilitation Psychosociale à Cavaillon –CRPS-

Des Unités d'hospitalisation à temps complet sur le CH de Montfavet

- 1 unité ouverte
- 1 unité fermée

Contacts



Pôle Luberon Val de Durance
Chef de pôle : Dr N. DJELDJI
Secrétariat : 04 90 13 97 34



www.ch-montfavet.fr



Territoire du Luberon Val de Durance

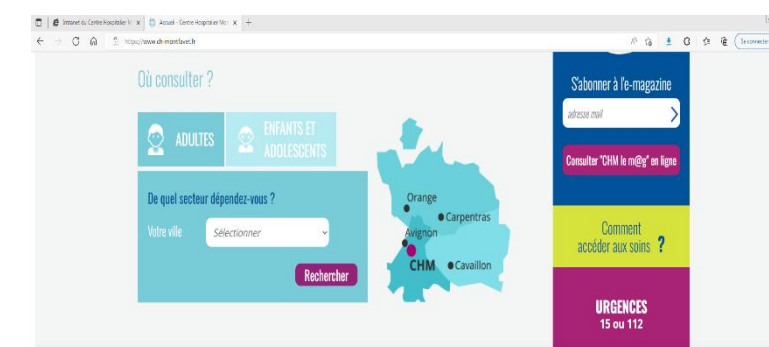

Le parcours de patient, 3 entrées possibles...

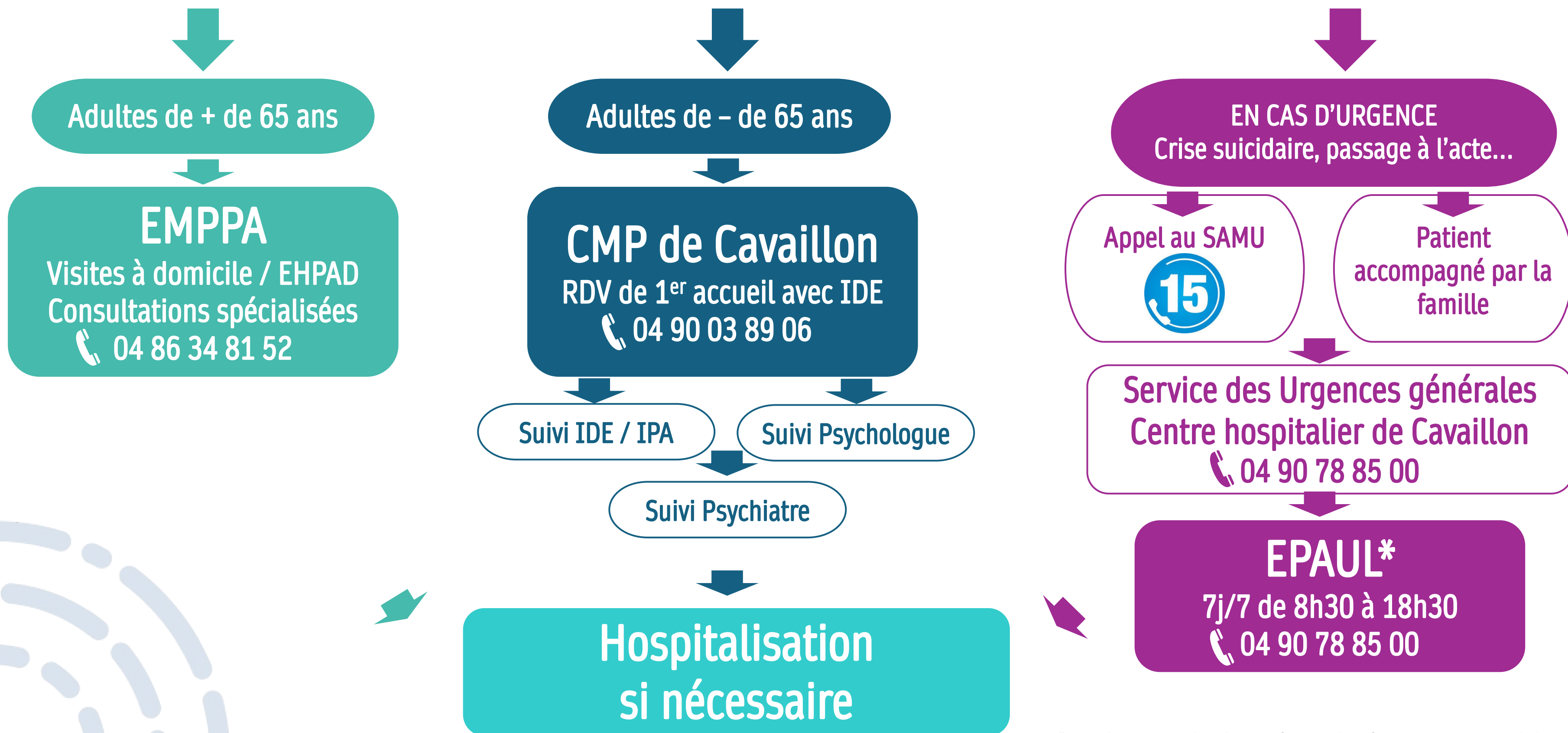

* Equipe Psychiatrique d'Accueil, d'Urgence et de Liaison



RENCONTRE PARTENARIALE CAVAILLON-L'ISLE SUR LA SORGUE



A destination des professionnels du sanitaire, du médico-social, du social et des associations d'usagers

Qui fait quoi ? Comment ? Pourquoi ?



JEUDI 27
NOVEMBRE 2025

de 9h00 à 14h00



Maison des adolescents et des jeunes adultes du Vaucluse

Antennes
Cavaillon et Isle sur la Sorgue



Fatiha HABI, Assistante sociale
Catherine MEYSSONNIER, Psychologue
Rémy CHALMEL, Educateur spécialisé

Contexte / Porteur

Rencontre
Partenariale
Cavaillon -
l'Isle sur la
Sorgue



Créée en 2009, la MDA du Vaucluse est un Groupement d'Intérêt Public, multi-partenarial et porté par le Centre Hospitalier de Montfavet depuis sa création.

Elle est constituée d'une équipe socle à Avignon et de deux équipes réparties sur ses quatre antennes.

Objets / Objectifs

Rencontre
Partenariale
Cavaillon -
l'Isle sur la
Sorgue



La Maison des Adolescents et des Jeunes Adultes du Vaucluse œuvre pour le bien-être des jeunes en offrant un **accueil généraliste autour de leur santé globale** : aspects scolaires, familiaux, éducatifs, juridiques, de santé ou d'insertion...

Son équipe pluridisciplinaire de professionnels propose une **écoute attentive** et un **accompagnement spécialisé**, favorisant le repérage précoce de la souffrance psychique et l'accès aux soins en santé mentale.

Public

- les jeunes âgés de 11 à 25 ans
- leurs familles
- les professionnels qui les accompagnent

Rencontre
Partenariale
Cavaillon -
l'Isle sur la
Sorgue



Actions principales

Rencontre
Partenariale
Cavaillon -
l'Isle sur la
Sorgue



- Proposition d'un premier accueil, puis d'autres temps d'accueil, d'accompagnement et d'orientation en fonction de l'évaluation
- des accueils parents
- des accueils de professionnels
- des actions de prévention

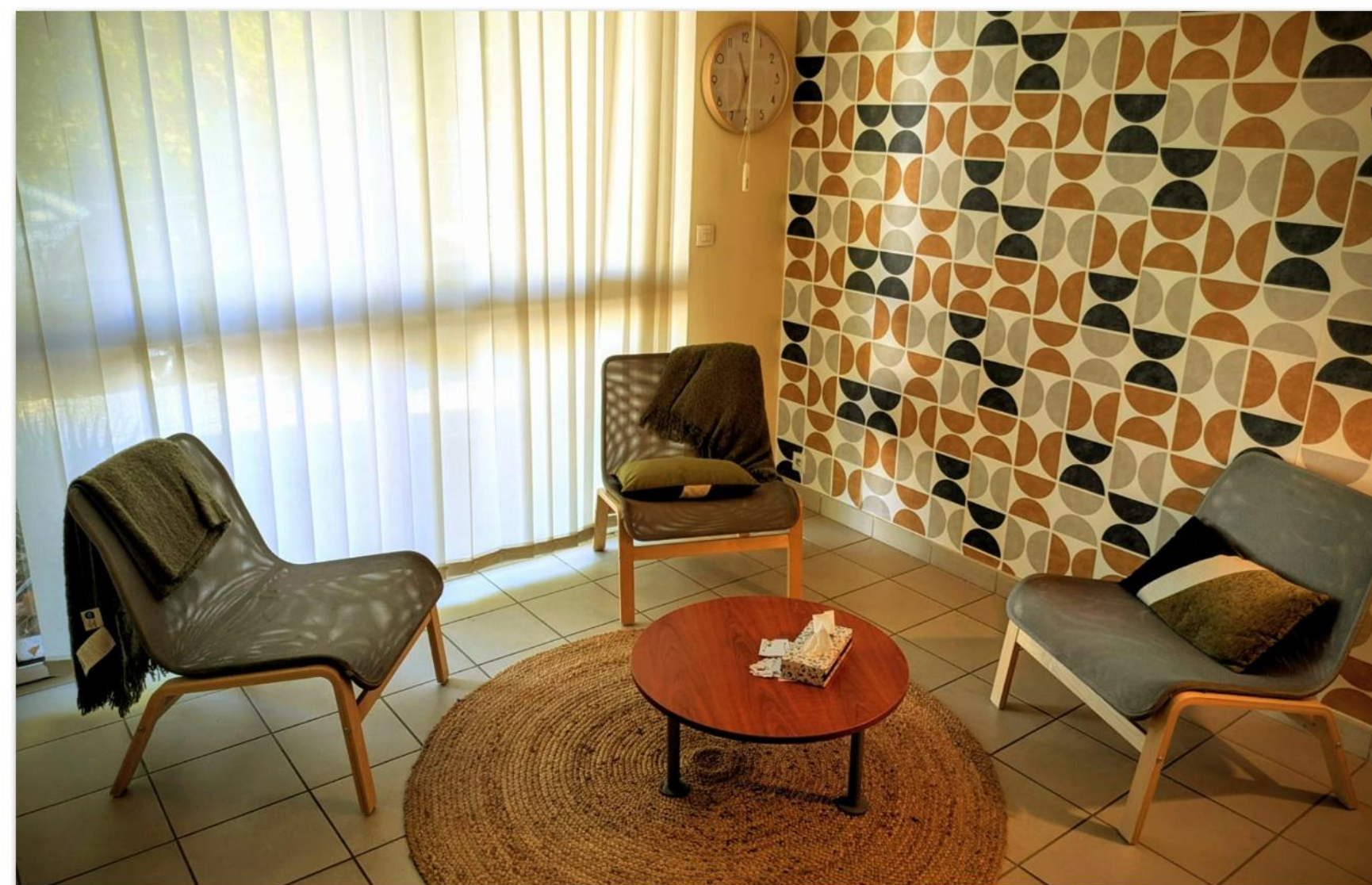

Contact / Coordonnées

Rencontre
Partenariale
Cavaillon -
l'Isle sur la
Sorgue

- **MDA 84 à
Avignon :**

**48 avenue des sources
Avignon**

**du lundi au vendredi
de 9h00 à 17h00
04 90 84 01 88**

Qui fait quoi ? Comment ? Pourquoi ?



Pour qui ?



Antennes de Cavaillon et l'Isle sur la Sorgue

**Rencontre
Partenariale
Cavaillon -
l'Isle sur la
Sorgue**

- **Cavaillon dans les locaux de l'EDeS
les lundis et mercredis**
- **Isle sur la Sorgue dans les locaux de l'EdeS
les jeudis et vendredis**



06 08 53 06 97

PRESENTATION DUNES

« LE TRAVAIL SOCIAL VISE À PERMETTRE L'ACCÈS DES PERSONNES À L'ENSEMBLE DES DROITS FONDAMENTAUX, À FACILITER LEUR INCLUSION SOCIALE ET À EXERCER LEUR PLEINE CITOYENNETÉ. DANS UN BUT D'ÉMANCIPATION, D'ACCÈS À L'AUTONOMIE, DE PROTECTION ET DE PARTICIPATION DES PERSONNES, LE TRAVAIL SOCIAL CONTRIBUE À PROMOUVOIR DES APPROCHES INDIVIDUELLES ET COLLECTIVES, LE CHANGEMENT SOCIAL, LE DÉVELOPPEMENT SOCIAL ET LA COHÉSION DE LA SOCIÉTÉ. IL PARTICIPE AU DÉVELOPPEMENT DES CAPACITÉS DES PERSONNES À AGIR POUR ELLES-MÊMES ET LEUR ENVIRONNEMENT. » CASF - DÉCRET DU 6 MAI 2017 ART. D142-1-1.

L'ASSOCIATION DUNES

Depuis sa création, l'association DUNES développe une expertise solide en matière d'accompagnement socio-éducatif, en s'engageant activement auprès des publics en difficulté sur les territoires des Bouches-du-Rhône et du Vaucluse. Fondée sur les principes de l'éducation populaire, notre démarche s'est construite par un engagement quotidien au plus près des habitants, notamment par des actions de médiation sociale et éducative ainsi que par la valorisation de l'éducation par le sport.

Historiquement implantée dans les quartiers prioritaires de Marseille, Aix-en-Provence et Vitrolles, notre association s'est rapidement illustrée par sa capacité à mobiliser et à accompagner les populations les plus éloignées des dispositifs institutionnels classiques. Notre action de terrain s'est affirmée par une forte présence éducative dans l'espace public, grâce à des équipes de médiateurs sociaux formés spécifiquement à l'écoute, à l'accompagnement personnalisé et à l'orientation des publics fragilisés.

En 2018, forte de cette expérience acquise dans les Bouches-du-Rhône, DUNES étend son action au département du Vaucluse en participant activement au programme régional de médiation sociale éducative aux abords de l'ensemble des lycées vauclusiens. Ce déploiement marque un tournant significatif pour notre association en renforçant notre ancrage territorial et en consolidant nos liens avec les acteurs locaux du Vaucluse.

Cette implantation s'est poursuivie avec le lancement, en 2022, d'une première équipe de prévention spécialisée à Carpentras, puis son extension progressive en 2024 sur les communes d'Apt, l'Isle-sur-la-Sorgue et Cavaillon. Ces développements successifs témoignent de notre capacité d'adaptation aux besoins spécifiques des territoires et de notre volonté constante d'approfondir notre impact social.

LA PREVENTION SPECIALISEE

ALLER VERS
PRÉSENCE SOCIALE
AGIR AVEC LES GROUPES

Le binôme intervient en immersion et cette spécificité fait qu'ils ont un regard aiguisé sur le public et leurs problématiques, à la fois ethnographes modernes et sociologues. De par ses connaissances de terrain et son action, la prévention spécialisée aborde les questions de mixité, d'interculturalité, de décrochage, d'addiction, de désaffiliation.

RAPPEL DES MISSIONS DE LA CONVENTION :

- Prévenir du décrochage scolaire
- Contribuer à la prévention de la délinquance
- Appréhender les problématiques de santé dont les conduites addictives
- Traiter les problématiques de marginalisation et d'inadaptation sociale dont les décrocheurs de l'Aide Sociale à l'Enfance

On imagine des actions là où tous les dispositifs ont échoué pour ramener les jeunes vers des dispositifs de droits communs et d'adaptation sociale.

La description de la mission par le département du Vaucluse :

L'intervention de l'association Dunes s'adresse à un public de préadolescents et adolescents (11 à 24 ans) y compris en situation d'isolement, de jeunes adultes ; le travail avec les familles s'inscrit dans une complémentarité et en interface avec le travail mené avec leurs enfants.

Dans le cadre de la convention, l'association Dunes intervient selon 3 modalités :

1 Présence sociale par un travail de rue, de proximité, une relation éducative directe avec les jeunes sur leurs points constatés de regroupement, et une observation du territoire et des groupes en complémentarité d'actions avec les acteurs locaux qui sont aussi en lien avec ces jeunes. Cette présence sociale peut s'exercer dans une amplitude horaire correspondant au temps de présence de ces jeunes dans leur territoire de vie.

2 Actions d'accompagnement collectif : par une approche des groupes dont les supports peuvent être : chantiers éducatifs, actions collectives.

3 Actions d'accompagnement individuel à visée éducative et socioprofessionnelle dans la perspective d'inscrire les jeunes suivis dans la société. Les supports peuvent être l'accueil, l'entretien d'aide, l'accompagnement dans des démarches et éventuellement un hébergement de courte durée.

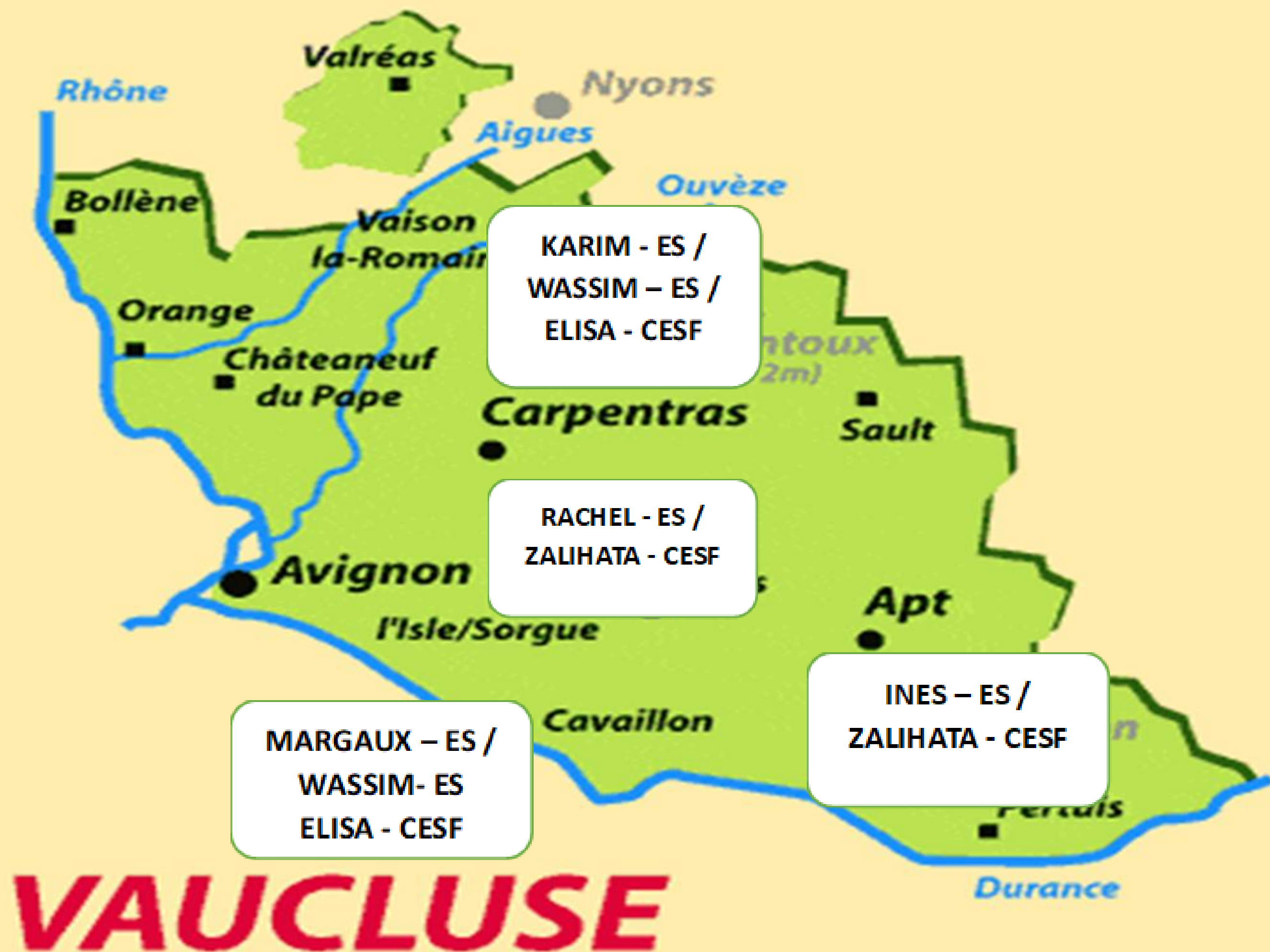

KARIM - ES /
WASSIM - ES /
ELISA - CESF

RACHEL - ES /
ZALIHATA - CESF

MARGAUX - ES /
WASSIM- ES
ELISA - CESF

INES - ES /
ZALIHATA - CESF

Une équipe pluridisciplinaire
sous la responsabilité d'une
direction territoriale :

- 1 chef de service
- 1 psychologue de rue
- 5 éducateurs spécialisés
- 2 CESF



DIFFERENTS TYPES DE MEDIATION SOCIALE

- Médiation scolaire : école / collège / Lycée
- Médiation à l'école
- Médiation sociale Urbaine
- Médiation sociale dans les transports
- Médiation par les pairs
- Médiation Séniors



https://youtu.be/4WrPmx_dwQM



LE PRMSE

NOS OBJECTIFS

Apporter des réponses constructives en matière de :

- Prévention des incivilités
- Décrochage scolaire
- Harcèlement
- Conduites à risques
- Délinquance et
- Phénomènes de radicalisation

« La médiation représente un moyen de contribuer à des rapports pacifiés entre les lycéens et leur environnement. »

NOS MISSIONS

- ✓ Maintenir la relation éducative avec les lycéens
- ✓ Engager une démarche proactive vers les lycéens et les jeunes aux abords du lycée
- ✓ Assurer une présence rassurante et dissuasive dans l'environnement du lycée
- ✓ Favoriser le maintien et la restauration d'un climat de confiance dans l'environnement du lycée
- ✓ Concourir à l'apaisement des tensions et de la violence
- ✓ Concourir au repérage des lycéens victimes de racket, d'isolement, de détresse ou qui manifestent un sentiment d'abandon marqué
- ✓ Informer et effectuer des relais réguliers
- ✓ Assurer une veille technique et sociale aux abords des lycées.

Notre particularité la médiation sociale et éducative avec des missions complémentaires sur chaque lycée des territoires.

Dispositif financé par la Région, leurs objectifs sont d'apporter des réponses constructives en matière de prévention.

La médiation sociale et éducative a pour finalité d'accompagner les lycéens dans l'exercice de leurs droits et devoirs, de leurs libertés individuelles et de leur responsabilité collective.

La médiation et la prévention spécialisée sont totalement complémentaires sur le territoire de Cavaillon, de l'Isle sur la Sorgue, Carpentras et Apt.

En effet, le fait qu'il y ait les médiateurs aux abords des lycées nous permet de pouvoir collaborer sur les différentes situations des jeunes suivis.

Cette collaboration permet un lien étroit avec les équipes pédagogiques des établissements.

Cette complémentarité nous permet d'observer leurs comportements dans leur quotidien, notamment aux lycées dans un lieu de rencontres entre pairs.

Les médiateurs sont présents sur les différentes actions collectives portées par la prévention spécialisée.

La prévention se rend également sur certaines actions portées par les médiateurs, notamment sur des temps d'internats.

En effet, nous pouvons rassurer les jeunes en leur expliquant que ce soit **au lycée, au collège ou alors dans les quartiers** ils trouveront toujours un professionnel à qui s'adresser.

LYCEES D'INTERVENTION





REPÉRAGE



REMOBILISATION









ACCOMPAGNEMENT



« Aller – vers »



-  **Rencontres informelles** (Aller-vers sur le terrain, créer un contact naturel)
-  **Écoute active** (Comprendre motivations et freins, installer la confiance)
-  **Compréhension des besoins** (Identifier les besoins réels et leviers d'action)
-  **Inform** (Expliquer clairement le dispositif et opportunité)
-  **Orienter** (Proposer une première étape concrète)
-  **Suivi si nécessaire** (Accompagnement)



Des questions ?

RENCONTRE PARTENARIALE CAVAILLON-L'ISLE SUR LA SORGUE



A destination des professionnels du sanitaire, du médico-social, du social et des associations d'usagers

Qui fait quoi ? Comment ? Pourquoi ?



JEUDI 27
NOVEMBRE 2025

de 9h00 à 14h00



Centre
Hospitalier
de Montfavet





Conclusion

M. François BARRIERE

Directeur

DAC/C360 Ressources Santé Vaucluse



RENCONTRE PARTENARIALE CAVAILLON-L'ISLE SUR LA SORGUE

A destination des professionnels du sanitaire, du médico-social, du social et des associations d'usagers

Qui fait quoi ? Comment ? Pourquoi ?



**JEUDI 27
NOVEMBRE 2025**

de 9h00 à 14h00



Centre
Hospitalier
de Montfavet



Remerciements



Rencontre
Partenariale
Cavaillon -
l'Isle sur la
Sorgue



- **MERCI aux orateurs !**
- **MERCI à ceux qui ont tenu des stands**
- **MERCI au COPIL :**
 - Cécile NEMROD, Coordinatrice de l'Atelier Santé Ville – CCAS de Cavaillon
 - Sylvie MAUREL, Responsable Pôle Inclusion Sociale – CCAS de Cavaillon
 - Eric FRASSON, Cadre de santé – PLVD du CH de Montfavet
 - Christine ISNARD, CSS et Myriam SAUZE, CDS du CHI Cavaillon-Lauris
 - Sophie ALMODOVAR, Infirmière coordinatrice du CRT
 - Leila BAUZA, Coordinatrice de la CPTS Cerebellum
 - Alain-Pierre MOREAU, Directeur général de l'Apei de Cavaillon
 - Candy GRANIER-LAMOUREUX et Flavie GIBIER, Coordinatrices PTF des aidants
 - Olivier CATEL, Chef de service Evaluation Accompagnement – Département
 - Elodie COLL, RTIMS - Département
 - Pascale MARBOEUF, Directrice adjointe – MDPH, Département
 - Rémy CHALMEL, Médiateur familial – MDA
 - Amélie CLÉMENT, Directrice du Pôle Petite enfance – CALMV
 - Sandra MUNUERA, Responsable du service Petite enfance - CCPSMV
 - Delphine MAINARD, Directrice de l'Isle sur la Sorgue
 - Nathalie GRANET, Chargée de mission à la Mairie de l'Isle sur la Sorgue
- **MERCI à l'équipe du DAC/C360 Ressources Santé Vaucluse**
- **MERCI à tous !**



Pour finir...

Rencontre
Partenariale
Cavaillon -
l'Isle sur la
Sorgue



COMMUNAUTÉ 360
DAC
DISPOSITIF D'APPUI À LA
COORDINATION
RESSOURCES SANTÉ VAUCLUSE

- **Questionnaire de satisfaction à compléter via le QR-Code sur les badges, merci d'y répondre !**



- **Présentations disponibles sur le site Internet dès demain :
<https://ressources-sante.org/>**
- **Dépôt de vos badges plastiques, avant de partir !**
- **Bon appétit ! Buffet à l'étage**